

COMPANY PROFILE



www.sucofindoepisi.co.id





DAFTAR ISI

6 Jejak Langkah	
7 Visi dan Misi	
8 Nilai Perusahaan	
9 Struktur Organisasi	
10 Dewan Komisaris dan Direksi	
11 Bisnis Utama	
12 Pengadaan Umum	
14 Penyedia Tenaga Kerja	
15 Teknik, Rekayasa dan Konstruksi	
16 Operasi dan Pemeliharaan	
18 Konstruksi Jaringan Gas Rumah Tangga	

19 Suplai Material	
20 Konstruksi Terintegrasi	
22 Jasa Pendukung Seismik	
24 Konstruksi Tangki	
25 Turn Around Kilang	
27 Konstruksi Bangunan	
28 Daftar Pengalaman	
30 Lisensi Bisnis	
32 Sertifikat	
34 Klien Kami	
35 Hubungi Kami	

JEJAK LANGKAH



2002

Didirikan pada 12 Maret 2002 oleh PT SUCOFINDO (Persero) sebagai langkah strategis perusahaan untuk mengembangkan bisnis perusahaan sekaligus menjawab tantangan di bidang industri, khususnya bidang Teknik dan jasa konstruksi.

Mulai beroperasi pada tahun 2005 dengan fokus pada penyelenggaraan pelatifa K3, OHSAS & Manpower Supply serta manajemen proyek hingga tahun 2007.



2005



2015

Periode tahun 2007 sampai dengan 2015 perusahaan fokus pada pekerjaan Manpower Supply dan EPC dengan skala kecil (pekerjaan Turn Around Kilang) serta pekerjaan lainnya.

Seiring dengan pertumbuhan perusahaan pada periode 2015 sampai dengan 2018 perusahaan mulai mengerjakan pekerjaan Manpower Supply dan EPC dengan skala besar dan berhasil memiliki 8 pelanggan baru.



2018



2021

Hingga saat ini PT SUCOFINDO EPISI sudah memiliki 20 pelanggan yang terdiri dari Lembaga pemerintahan, BUMN maupun perusahaan Kontraktor Kontrak Kerja Sama.

VISI DAN MISI

VISI

Menjadi Perusahaan di bidang industri rekayasa, pengadaan dan konstruksi yang handal di Indonesia

MISI

1. Menyelenggarakan jasa Rekayasa, Pengadaan dan Konstruksi dalam sinergi dengan kegiatan usaha PT SUCOFINDO (Persero)
2. Mengembangkan peluang pasar di industri rekayasa, pengadaan dan konstruksi

NILAI PERUSAHAAN

1

INTEGRITAS

Mengedepankan nilai-nilai kejujuran, dapat dipercaya dan berkomitmen

2

KUALITAS

Memberikan jasa di bidang EPC dengan orientasi hasil yang terbaik untuk klien

3

KERJASAMA

Menggunakan keahlian secara kolektif, pengetahuan dan pengalaman dapat memenuhi kebutuhan pelanggan.

4

PERBAIKAN BERKELANJUTAN

Berkelanjutan melakukan perbaikan demi menjadi perusahaan EPC yang semakin baik

5

KOLABORASI DAN KEMITRAAN

Menjalin kemitraan baik dengan induk perusahaan maupun rekanan untuk mencapai tujuan perusahaan

STRUKTUR ORGANISASI

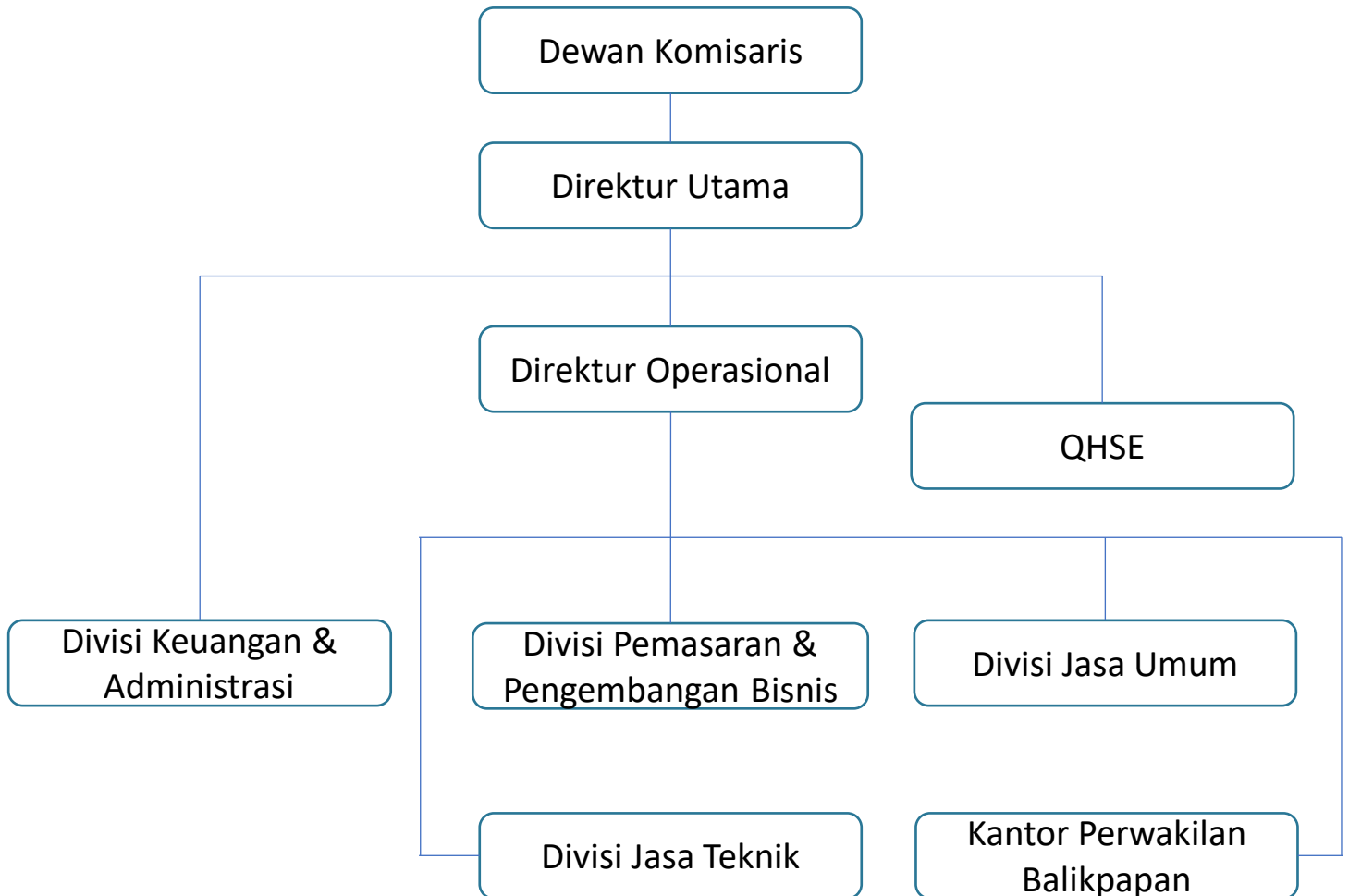

DEWAN KOMISARIS DAN DIREKSI



YERRY TAIZAR
KOMISARIS UTAMA



REFDION
KOMISARIS



IWAN EDDY HIMAWANTO
DIREKTUR UTAMA



ACHYAR NAJIB
DIREKTUR

BISNIS UTAMA

PENGADAAN UMUM



PENYEDIA TENAGA KERJA

TEKNIK, REKAYASA, KONSTRUKSI



PENGADAAN UMUM

PT SUCOFINDO EPISI menyediakan Pengadaan Barang meliputi :

PERALATAN INDUSTRI

- Mesin Palletizer
- Alat Observasi Laut
- Pipa HDPE
- Fitting Pipa



ALAT PELINDUNG DIRI

- Safety Helmet
- Safety Shoes
- Coverall
- Body Harness
- Etc



ALAT KESEHATAN NON ELEKTROMEDIK NON STERIL

- Hazmat Coverall
- Handgloves
- Masker
- Etc



LAINNYA

- Lockseal Container
- Methyl Bromide
- Etc



PT SUCOFINDO EPISI menyediakan Pengadaan Jasa meliputi :



Event Meeting Organizer

Menyelenggarakan dan mengakomodir kegiatan rapat klien termasuk akomodasi tiket, penginapan dan makan.



Konsultasi & Resertifikasi

Jasa konsultasi dalam hal membantu pelaku industri dalam hal pendampingan pengujian laik operasi untuk peralatan atau perlengkapan kerja.



Jasa Pengadaan Peralatan Penunjang Usaha

Membantu menyediakan peralatan dan perlengkapan yang dibutuhkan untuk melaksanakan kegiatan usaha.

PENYEDIA TENAGA KERJA

PT SUCOFINDO EPISI memberikan sebuah solusi atas kebutuhan perusahaan akan ketenagakerjaan. Kami menyediakan jasa pengelolaan sumber daya manusia yang berkompeten meliputi layanan administrasi serta penerbitan kontrak sesuai dengan kebijakan pelanggan.

PT SUCOFINDO EPISI memiliki Izin Usaha Perusahaan Penyedia Jasa Pekerja/Buruh yang diterbitkan dari sistem Online Single Submission sejak tanggal 30 Agustus 2018 dan berlaku selama perusahaan melakukan kegiatan operasional.

PEMERINTAH REPUBLIK INDONESIA

Izin Usaha Perusahaan Penyedia Jasa Pekerja/Buruh

Pemerintah Republik Indonesia c.q. Lembaga Pengelola dan Penyelenggara OSS berdasarkan ketentuan Pasal 32 ayat (1) Peraturan Pemerintah Nomor 24 Tahun 2018 tentang Pelayanan Perizinan Berusaha Terintegrasi Secara Elektronik, menerbitkan Izin Usaha berupa **Izin Usaha Perusahaan Penyedia Jasa Pekerja/buruh** kepada:

Nama Perusahaan	:	PT SUCOFINDO EPISI
Nomor Induk Berusaha	:	8120004863202
Alamat Perusahaan	:	GRAHA SUCOFINDO LANTAI 9 JALAN RAYA PASAR MINGGU KAV. 34
Nama KBLI	:	-
Kode KBLI	:	-
Lokasi Usaha	:	
- Alamat	:	GRAHA SUCOFINDO LANTAI 9 JALAN RAYA PASAR MINGGU KAV. 34
- Desa/Kelurahan	:	Pancoran
- Kecamatan	:	Pancoran
- Kabupaten/Kota	:	Kota Adm. Jakarta Selatan
- Provinsi	:	DKI Jakarta

Izin Usaha Perusahaan Penyedia Jasa Pekerja/Buruh **TELAH berlaku efektif**.
Izin Usaha ini berlaku selama perusahaan melakukan kegiatan operasional sesuai ketentuan perundangan-undangan.

Dikluarkan tanggal : 30 Agustus 2018



Dokumen ini dikeluarkan dari Sistem OSS atas dasar data dari pelaku usaha. Kebenaran dan keabsahan atas data yang ditampilkan dalam dokumen ini dan data yang tersimpan dalam Sistem OSS menjadi tanggung jawab pelaku usaha sepenuhnya.

TEKNIK, REKAYASA DAN KONSTRUKSI



Kami menyediakan jasa-jasa meliputi fasilitas produksi Minyak dan Gas, Pabrik Pupuk/Petrokimia, Infrastruktur dan Pekerjaan Sipil.

1. Operasi dan Pemeliharaan
2. Konstruksi Jaringan Gas Rumah Tangga
3. Suplai Material
4. Konstruksi Terintegrasi
5. Jasa Pendukung Seismik
6. Konstruksi Tangki
7. Turn Around Kilang
8. Konstruksi Bangunan

OPERASI DAN PEMELIHARAAN

PIPELINE



1. Pengoperasian & Pemeliharaan Pipa Penyalur :
 - Pemotongan, pengelasan dan penyambungan
 - Perbaikan, pengecatan dan pelapisan pipa bawah tanah
 - *Hydro Test*
 - *Hot Tap*
 - Pemeliharaan jalan dan jalur pipa
 - Pemeliharaan *Right of Way* (ROW) pipa.
2. Pekerjaan Konstruksi Pipa :
 - Survei lokasi
 - *Engineering Works*.
 - Mobilisasi pipa, termasuk penyebaran dan penurunan pipa.
 - Pekerjaan persiapan konstruksi pipa (*sandblasting, coating, painting, dll*)
3. Pekerjaan Sipil :
 - Persiapan lokasi
 - Pekerjaan tanah (penggalian dan pengangkutan)
 - Pemeliharaan workshop
4. Pekerjaan Penunjang :
 - Pekerjaan instrumentasi (pemeliharaan, perbaikan maupun penggantian).
 - Penyediaan pasokan listrik di lokasi tertentu.
 - Pekerjaan lain yang tidak terdefinisi (*on call basis work*).

KONSTRUKSI JARINGAN GAS RUMAH TANGGA

1. Survey Jalur dan Pelanggan
2. Perancangan :
 - Kajian
 - Desain
 - Kalkulasi.
 - Spesifikasi
3. Konstruksi :
 - Jalur
 - Sambungan Rumah (SR)
 - Sambungan Kompor (SK)
 - Regulator
4. Pengetesan :
 - Jalur
 - Sambungan Rumah (SR)
 - Sambungan Kompor (SK)
 - Regulator
 - Sistem



SUPLAI MATERIAL

1. Suplai Material

Memasok kebutuhan material proyek seperti tanah, pasir, batu split dll.



2. Pemasatan

Melakukan pemasatan material sehingga dicapai letak butiran yang rapat dan padat.



KONSTRUKSI TERINTEGRASI

PT SUCOFINDO EPISI sebagai penyedia melakukan kegiatan untuk semua fase dalam tahap pelaksanaan dan penyelesaian pekerjaan yang terintegrasi, meliputi :

1. Engineering
2. Procurement
3. Construction & Assembly
4. Start Up
5. Testing & Commisioning

Engineering dan Fabrikasi Alat Observasi Laut (Buoy)



Engineering dan Modifikasi Sistem Palletizer Pabrik Pupuk



Engineering dan Modifikasi Mechanical Sampling



JASA PENDUKUNG SEISMIK

1. Topografi

Pengukuran lintasan yang akan di survey

2. Rintis Bridging

Membuka dan mempermudah akses jalan yang akan dilalui oleh kru

3. Drilling dan Preloading

Pemboran titik yang akan disurvey serta pengisian bahan peledak

4. Recording

Perekaman dan pengolahan data seismic

5. Special Services

Mendirikan fasilitas camp, akomodasi serta menyediakan logistik untuk kru



SEISMIK



KONSTRUKSI TANGKI

1. Pembongkaran Struktur Tangki



2. Fabrikasi Dinding Tangki



3. Perakitan & Pengecatan Ulang



TURN AROUND KILANG



1. Pekerjaan Inspeksi seluruh peralatan
 - Thickness
2. Pekerjaan Pembersihan & Perbaikan :
 - Perbaikan Furnace
 - Pembersihan dan Perbaikan Tangki
 - Pembersihan dan Perbaikan Kolom Fraksinasi
 - Pembersihan dan Perbaikan Condenser
 - Perbaikan Jaringan Pipa Side Stream
 - Perbaikan & Pembersihan Jaringan Pipa Proses
 - Pembersihan dan Perbaikan Cooler
 - Pembersihan dan Perbaikan Cooler Box
 - Pembersihan dan Perbaikan Separator
 - Pembersihan dan Perbaikan Pompa
 - Pembersihan dan Kalibrasi Instrument Kilang
 - Pembersihan dan Perbaikan Boiler
 - Pembersihan dan Perbaikan Alat Pendingin Kilang
 - Pembersihan dan Perbaikan Instrumen Boiler
 - Perbaikan Listrik
3. Pekerjaan Instalasi & Kalibrasi
 - Pembongkaran, Penggantian dan Instalasi
 - Uji Kalibrasi dan Pemasangan Instrumen



KONSTRUKSI BANGUNAN

1. Detail Engineering Design
2. Civil Construction
3. Mechanical Electrical Plumbing Installation
4. Landscaping



Renovasi/ Rehabilitasi
Laboratorium PT SUCOFINDO
(Persero) Cabang Cibitung



Pembangunan Laboratorium PT
Sucofindo (Persero) Cabang
Pontianak

DAFTAR PENGALAMAN

PEKERJAAN	TAHUN	KLIEN
Jasa Penyedia Jasa Pekerja	2020-2022	PT SUCOFINDO (Persero)
Jasa Borongan Konsultasi dan Verifikasi Metering Sistem Untuk Flow Meter USM, Turbin Meter, Coriolis Meter, Meter Gas Office, PD Meter dan Jembatan Timbang	2019-2020	PT SUCOFINDO (Persero)
Pengadaan dan Pemasangan Robo Palletizing Phonska I	2019	PT Petrokimia Gresik
Provision of Maintenance for GRE Piping	2019	ENI Muara Bakau BV
Jasa Penyediaan Pekerja Jasa Penunjang Untuk Fungsi RAM Sangasanga Field	2019-2021	PT Pertamina EP Asset 5
Jasa Borongan Pendukung Pekerjaan Seismik 3D	2019-2020	PT SUCOFINDO (Persero)
Pembangunan Jaringan Gas Untuk Rumah Tangga di Kabupaten Banggai dan Kabupaten Wajo (6.00 SR)	2019	Ditjen Migas
Pipeline Maintenance Services	2017-2019	VIRGINIA INDONESIA CO
Jasa Pembuatan Tangki Kapasitas 82.000 Liter Kilang PPSDM Migas Cepu	2018	PPSDM Migas
Pengadaan Jasa Turn Around Kilang Tahun 2018	2018	PPSDM Migas
Perjanjian Engineering, Procurement dan Construction Sistem Palletizer Untuk Kantong PKT Bontang	2018	PT Pupuk Kaltim
Pembangunan Jaringan Gas Untuk Rumah Tangga di Balikpapan, Penajam Paser Utara, Bontang (14.007 SR)	2018	Ditjen Migas

PEKERJAAN	TAHUN	KLIEN
Support Survey Seismik Darat Komodo Energy, Babay Tanjung Limited	2018	PT SUCOFINDO (Persero)
Jasa Borongan Pekerjaan Penggantian dan Pemasangan Thermocouple di Ammonia Storage Tank AS-101 di PKT Bontang	2018	PT Pupuk Kaltim
Jasa Borongan Pekerjaan Penggantian dan Pemasangan Thermocouple di Ammonia Storage Tank AS-101 di PKT Bontang	2018	PT Pupuk Kaltim
Jasa Penyediaan Tenaga Kerja Jasa Penunjang Untuk Membantu Kegiatan Fungsi RAM Selama 24 Bulan	2017-2018	Ditjen Migas
Jasa Akuisisi Data Seismic 2D di Baturaja	2016-2017	PT SUCOFINDO (Persero)
Perancangan, Pabrikasi, Instalasi dan Komisioning Mechanical Sampling Batubara	2017	PT Pupuk Kaltim
Pipeline Maintenance Services	2015-2017	VIRGINIA INDONESIA CO
Jasa Pengadaan Alat Observasi Laut / (Buoy)	2016	Kementerian Kelautan Dan Perikanan
Pra-Survey Kuantitas Ban Bekas Pakai di PT Newmont Nusa Tenggara	2015	PT. Newmont Nusa Tenggara
Jasa Konsultasi Pengurusan Penerbitan Sertifikat dan Assesment Tanki Amoniak milik PT Pupuk Kujang	2015	PT SUCOFINDO (Persero) Cabang Jakarta

LISENSI BISNIS

- SERTIFIKAT BADAN USAHA JASA KONSTRUKSI



MK002 : Konstruksi Pemasangan Pipa Air (plumbing) dalam Bangunan & Salurannya.

MK007 : Instalasi Thermal, Bertekan, Minyak, Gas & Geothermal (Pekerjaan Rekayasa).

MK009 : Konstruksi Instalasi Perpipaan, Gas, Energi.

MK010 : Instalasi Fasilitas Produksi, Penyimpanan Migas dan Gas (Pekerjaan Rekayasa).



EL001 : Konstruksi Instalasi Pembangkit Tenaga Listrik Semua Daya.

EL007 : Instalasi Jaringan Distribusi Tenaga Listrik Tegangan Rendah.

EL010 : Instalasi Tenaga Listrik Gedung & Pabrik.



SI001 : Konstruksi Saluran Air, Pelabuhan, Dam & Prasarana Sumber Daya Air Lainnya.

SI002 : Konstruksi Instalasi Pengelolaan Air Minum & Air Limbah serta Bangunan Pengelolaan Sampah.

SI003 : Konstruksi Jalan Raya (kecuali Jalan Layang), Jalan, Rel Kereta Api & Landas Pacu Udara.

SI008 : Konstruksi Perpipaan Air Minum Lokal.

SI009 : Konstruksi Perpipaan Air Limbah Lokal.



BG004 : Konstruksi Bangunan Komersial.

BG006 : Konstruksi Bangunan Hotel, Restoran dan Bangunan Serupa Lainnya.

- **NOMOR INDUK BERUSAHA :**

(Akta Perubahan No. 11 tanggal 17 November 2020)

- a. Berusaha dalam bidang Penyewaan, Sewa Guna Usaha, Ketenagakerjaan, Agen Perjalanan.
- b. Berusaha dalam bidang Konstruksi.
- c. Berusaha dalam bidang Pertambangan dan Penggalian.
- d. Berusaha dalam bidang Industri Pengolahan.
- e. Berusaha dalam bidang Informasi dan Komunikasi.
- f. Berusaha dalam bidang Perdagangan, Reparasi, dan Perawatan Kendaraan.
- g. Berusaha dalam bidang Profesional, Ilmiah dan Teknis.
- h. Berusaha dalam bidang Pendidikan.
- i. Berusaha dalam bidang Pengelolaan Air, Air Limbah, Daur Ulang Sampah.
- j. Berusaha dalam bidang Pertanian, Kehutanan dan Perikanan.
- k. Berusaha dalam bidang Pengangkutan dan Pergudangan.

- **SURAT IZIN USAHA PERDAGANGAN**

403/24.1PB.7/31.74/-1.824.27/e/2016

- a. Perdagangan Besar Mesin Kantor dan Industri, Suku Cadang dan Perlengkapan lainnya
- b. Perdagangan Besar Mesin, Peralatan Dan Perlengkapan Lainnya
- c. Aktivitas Konsultasi Manajemen Lainnya

SERTIFIKAT

- Sertifikat Pengganti Dokumen Administrasi (SPDA)
- Angka Pengenal Importir – Umum
- Sertifikat Distribusi Alat Kesehatan :
Alat Kesehatan Non Elektromagnetik Non Steril



SERTIFIKAT PENGGANTI DOKUMEN ADMINISTRASI (SPDA)
PETROCHINA INTERNATIONAL JABUNG LTD.
Nomor : 40705/PETROCHINA/2020

Diberikan kepada :

Nama Penyedia Barang/Jasa : PT SUCOFINDO EPISI
Alamat Kantor Pusat : Graha Sucofindo Lt. 9
Jl. Raya Pasar Minggu Kav. 34
No. Telp. / Fax : 021-7995248 / 021-7994679
E-mail : marketing@sucofindoepisi.co.id;
marketing@sucofindoepisi.co.id
Direksi/Persero Pengurus/Pengawas : Ibrahim Budiman
Dewan Komisaris/Persero Komanditer/Pengurus : Yerry Taizar
Pemegang Saham : PT SUCOFINDO (PERSERO)

Dokumen Perusahaan	Nomor	Dikeluarkan
Akta Pendirian Perusahaan	4	12-Mar-2002
SK Pengesahan Akta Pendirian	C-13175 HT.01.01.TH.2002	
Akta Perubahan Terakhir	26	18-Jan-2019
SIUJK	97/C.31.7/31.74.08.1001.0.4.023.K.1/-1.785.56/e/2019	19-Dec-2019
SIUP	403/24 IPB.7/31.74/-1.824.27/e/2016	07-Jun-2016
Surat Keterangan Domisili	-	-
NPWP	02.184.872.6-061.000	-
SPT Tahunan	35726406499202022651	-
PKP	PEM-02316/WP.J.04/KP.0803/2013	-
Neraca & Lap. Rugi/Laba Terakhir	-	-

Golongan Izin Usaha : SIUJK - B1, SIUJK - B1, SIUJK - B1, SIUJK - B2, SIUJK - B2, SIUJK - B1, SIUJK - B1, SIUJK - M2, SIUJK - M2, SIUJK - B1, SIUJK - B1, S

Pekerjaan, Bidang Sub-bidang : Lihat halaman belakang

Hubungan Istimewa / Suster / Company / Group Perusahaan : PT SUCOFINDO (Persero), PT SUCOFINDO

1 of 4



ANGKA PENGENAL IMPORTIR - UMUM (API-U)
Nomor : 090509973-P

Berdasarkan Pasal 4 ayat (2) huruf a dan ayat (4), Pasal 15 ayat (1) Perdagangan Nomor 45/M-DAG/PER/9/2009 tanggal 16 September 2009 serta Berita Acara Pemeriksaan (BAP) KASUDIN KOP, UMMK DAN PERDAGANGAN JAK-SEL nomor 7631/712.26 tanggal 24 Februari 2010 diberikan Angka Pengenal (API-U), kepada:

Nama/Bentuk Perusahaan : PT SUCOFINDO EPISI
Alamat Kantor Pusat : GRAHA SUCOFINDO LT.9.1, JL. RAYA PASAR MINGGU KAV.34, KEL. PANCORAN, KEC. PANCORAN, JAKARTA SELATAN
Nama Penanggung Jawab : W. RAFIK DJUANEDI, M.Si
Telepon : 021-7995248 / 7995187
Faksimili : 021-7994679
Nomor Akte Notaris/Perubahan : 4.16.09
Nomor SIUP atau izin usaha lain yang sejenis dari instansi/dinas teknis : 03051-04/PM/PT.824.271
Nomor TDP : 09.03.1.62.40099
NPWP : 02.184.872.6-061.000
Nomor Surat Keterangan Domisili / Sewa Kontrak : 20951.824.1/2010
Jenis Barang / Jasa / Dagangan Utama : BAHAN BANGUNAN, BESI DAN LOGAM

API berlaku selama importir masih menjalankan kegiatan usahanya.

JAKARTA, 26 Agustus 2011
s.d. n. MENTERI PERDAGANGAN
KEPALA DINAS KOPERASI, USAHA MIKRO, MENENGAH DAN PERDAGANGAN
PROVINSI DKI JAKARTA

TERBUKTI
1. Direktur Impor/Dijin Dagang
2. Direktur Bank Indonesia/LD
3. Direktur Teknik Keabadianan Bina dan Cukuk,Deputi
4. H. Dina Penning Subkono



KEMENTERIAN KESEHATAN REPUBLIK INDONESIA
DIREKTORAT JENDERAL KEFARMASIAN DAN ALAT KESEHATAN
Jalan H.R. Rasuna Said Blok X-5 Kavling 4 - 9 Jakarta 12950
Telepon : (021) 5291599 Ponsel 2020, 8011
Faksimile : (021) 5296438 Kotak Pos : 203

KEPUTUSAN DIREKTUR JENDERAL KEFARMASIAN DAN ALAT KESEHATAN KEMENTERIAN KESEHATAN REPUBLIK INDONESIA
NOMOR : FK.01.01/VI/3755-e/2020

TENTANG
SERTIFIKAT DISTRIBUSI ALAT KESEHATAN
DIREKTUR JENDERAL KEFARMASIAN DAN ALAT KESEHATAN KEMENTERIAN KESEHATAN REPUBLIK INDONESIA

MEMBACA : 1. Surat Permohonan PT. SUCOFINDO EPISI, DKI Jakarta Nomor 487/EPISI-IX/MKT-OPRS/2020 tanggal 25 September 2020 tentang Permohonan Sertifikat Distribusi Alat Kesehatan dengan kelengkapan persyaratan tertanggal 1 Oktober 2020.
2. Hasil analisa terhadap Permohonan Sertifikat Distribusi Alat Kesehatan PT. SUCOFINDO EPISI.

MEMINBANG : bahwa permohonan PT. SUCOFINDO EPISI, DKI Jakarta tersebut telah memenuhi persyaratan dan dapat disetujui, oleh karena itu dianggap perlu menerbitkan Sertifikat Distribusi Alat Kesehatan untuk yang bersangkutan.

MENGINGAT : 1. Peraturan Menteri Kesehatan Nomor 1191/MENKES/PER/III/2010 tentang Penyaluran Alat Kesehatan.
2. Peraturan Menteri Kesehatan Nomor 26 Tahun 2018 tentang Pelayanan Perizinan Berusaha Terintegrasi Secara Elektronik Sektor Kesehatan.

MEMUTUSKAN:

MEMENETAPKAN :
Kesaku : Memberikan Sertifikat Distribusi Alat Kesehatan kepada:
Nama Perusahaan : PT. SUCOFINDO EPISI
Nomor Induk Berusaha : 8120004663202
NPWP : 02.184.872.6-061.000
Alamat Perusahaan : Graha Sucofindo Lt. 9, Jl. Raya Pasar Minggu Kav. 34, Kel. Pancoran, Kec. Pancoran, Kota Jakarta Selatan, Prov. DKI Jakarta
Telp. 021-7995248
Nama Direktur / Pimpinan : IBROHIM BUDIMAN
Nama Penanggung Jawab Teknis : ALVIN NURRAMDANI (S-1 Teknik Elektro)
Alamat Gudang : Graha Sucofindo Lt. 9, Jl. Raya Pasar Minggu Kav. 34, Kel. Pancoran, Kec. Pancoran, Jakarta Selatan, DKI Jakarta

Catatan:
• UU ITE No 11 Tahun 2008 Pasal 5 ayat 1
"Informasi Elektronik dan/atau Dokumen Elektronik dan/atau hasil cetaknya merupakan alat bukti hukum yang sah."
• Dokumen ini telah ditanamkan secara elektronik menggunakan sertifikat elektronik yang diterbitkan BSI

- Sistem Manajemen dengan ruang Lingkup Rekayasa, Pengadaan dan Konstruksi



ISO 9001



ISO 14001



ISO 45001

KLIEN KAMI

- Angkasa Pura II
- Cibaliung Sumberdaya
- ENI Muara Bakau
- Kementerian Energi Sumber Daya Mineral
- Kementerian Kelautan dan Perikanan
- Kementerian Sosial
- Newmont Nusa Tenggara
- PPSDM Migas
- Pupuk Kujang
- Pupuk Kalimantan Timur
- Petrokimia Gresik
- Pertamina EP
- Pertamina Hulu Energi ONWJ
- Pertamina Hulu Sanga Sanga
- Pertamina Hulu Mahakam
- Pertamina Refinery Unit 2
- Sucofindo
- Total E & P Indonesia
- Vico Indonesia
- Waskita Karya

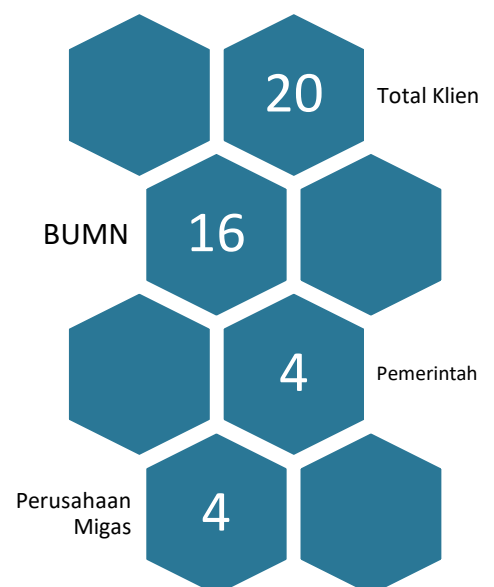

HUBUNGI KAMI



KANTOR PUSAT

Graha Sucofindo Lt. 9

Jl. Raya Pasar Minggu Kav. 34

Pasar Minggu, Jakarta 12780

Telp : 021 – 7995248

Fax : 021 – 7994679

Email : marketing@sucofindoepisi.co.id

KANTOR PERWAKILAN

Jl. Jend. A. Yani No. 1

Gunung Sari Ulu, Balikpapan 76122

